

FICHA DE INVENTARIO Y VALORACIÓN DE BIENES CULTURALES INMUEBLES

1. DENOMINACIÓN			
1.1. Nombre del Bien	KR 4 12 C 97	1.2. Otros nombres	N.A.
1.3. Pertenece a valoración colectiva	No	1.4. Nombre	N.A.
2. CLASIFICACIÓN TIPOLOGICA			
2.1. Grupo Patrimonial	Material	2.2. Subgrupo Patrimonial	Inmueble
2.3. Grupo	Arquitectónico	2.4. Subgrupo	Arquitectura habitacional
2.5. Categoría	Vivienda urbana	2.6. Subcategoría	Vivienda unifamiliar
3. LOCALIZACIÓN			
3.1. Departamento	Bogotá	3.2. Municipio	Bogotá D.C.
3.3. Nomenclatura	KR 4 12 C 97	3.4. Nomenclatura antigua	N.A.
3.5. Barrio	La Catedral	3.6. Código Barrio	003110
3.7. Dentro de sector urbano histórico	Si	3.8. Nombre sector urbano	Sector Urbano Antiguo
3.9. No. de manzana	024	3.10. No. de predio	023
3.11. CHIP	AAA0032OBMS	3.12. Localidad	Candelaria
3.13. Dentro de perímetro urbano	Si	3.14. UPZ	94
3.15. Nombre UPZ	Candelaria		
4. CARACTERÍSTICAS FÍSICAS DEL INMUEBLE			
4.1. Características del predio		Área del predio (m2)	58,9
Frente (ml)	8,3	Área ocupada (m2)	58,9
Fondo (ml)	7,1	Área libre (m2)	0,0
4.2. Características edificación			
	1	2	3
Número de pisos			X
Uso por piso	Comercial	Residencial	Residencial
			N.A.
5. INFORMACIÓN CATASTRAL			
5.1. Cédula catastral	14 4 21	5.2. Matrícula inmobiliaria	050C00659437
5.3. Clase de predio	No PH	5.4. Destino económico	Comercio en corredor
5.5. Tipo de propiedad	Particular	5.6. Avaluo Catastral	178933000
5.7. Valor referencia terreno m2	\$ 1.500.000		
6. NORMATIVIDAD VIGENTE			
6.1. POT-PBOT-EOT	POT	6.2. Enlace documento	http://www.alcaldiabogota.gov.co/sisjur/normas/Norma1.jsp?i=3769
6.3. Reglamentación	Decretos 469 de 2003 y 492 de 2007		
6.4. Declaratoria BIC (sí/no)	Si	6.5. Ambito declaratoria	Distrital
6.6. Acto admin que declara	Decreto 678 de 1994	6.7. Nivel de Intervención	N2-T2-G4
6.8. Aplicable a	N.A.		
7. OBSERVACIONES			
N.A.			

USO EXCLUSIVO DEL MINISTERIO DE CULTURA		INMUEBLE No	MZ	024
Código Nacional		Hoja 1	PR	023



Fuente: Equipo Fotografía PEMP Patrimonio Inmueble



Fuente: Equipo Fotografía PEMP Patrimonio Inmueble

Fuente: No documentado

	Diligenció:	PEMP Patrimonio Inmueble	Código de identificación	Hoja 1
	Fecha:	2016-2017		
	Revisó:	PEMP Patrimonio Inmueble	003110024023	de 5
	Fecha:	2018		

FICHA DE INVENTARIO Y VALORACIÓN DE BIENES CULTURALES INMUEBLES

USO EXCLUSIVO DEL MINISTERIO DE CULTURA		INMUEBLE No	MZ	024
Código Nacional		Hoja 2	PR	023

12. ORIGEN			
12.1. Fecha	No documentado	12.2. Siglo	XX
12.3. Momento histórico	Mediados	12.4. Periodo histórico	Transición
12.5. Diseñador (es)	No documentado	12.6. Constructor (es)	No documentado
12.7. Fundador (es)	No documentado	12.8. Filiación	No documentado
12.9. Influencia	No documentado	12.10. Uso original	Residencial/Comercial

13. OCUPACIÓN ACTUAL						
	Propiedad	Admin	Arriendo	Comodato	Tenencia	Posesión
Ocupación actual	X					
Observaciones	N.A.					
	PROPIETARIO			OCUPANTE		
13.1. Nombre/ Razón social	María Cristina Torres Cubillos			Augusto Torres		
13.2. Tipo de documento	Cédula de ciudadanía			Cédula de ciudadanía		
13.3. Número documento	41574584			19243344		
13.4. Dirección	No documentado			KR 4 12 C 97		
13.5. Departamento	No documentado			Bogotá D.C.		
13.6. Municipio	No documentado			Bogotá		
13.7. Teléfono	No documentado			3142704764		
13.8. Correo electrónico	No documentado			No documentado		

16. FOTOGRAFÍAS INTERIORES

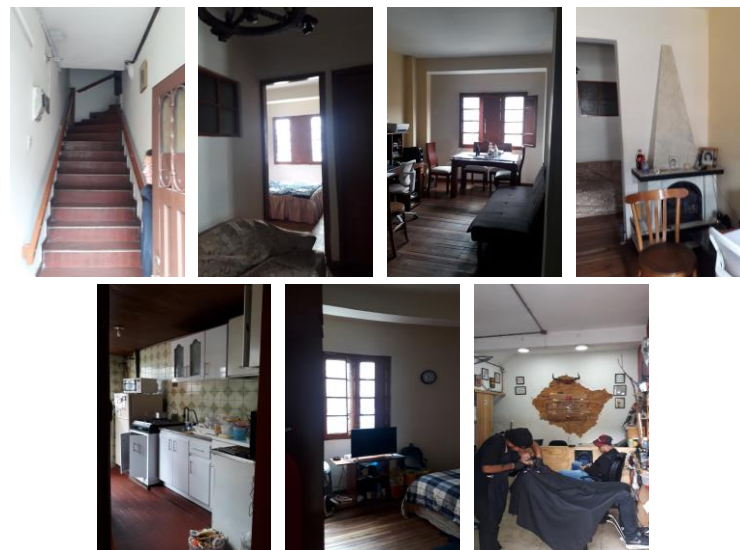

Fuente: Equipo Levantamientos PEMP Patrimonio Inmueble

14. DESCRIPCIÓN

Inmueble de 3 pisos, paramentado en un predio esquinero con forma irregular y esquina redondeada, cuyas dimensiones son: frente de 8.25 m y fondo de 7.07 m, logrando una proporción de 1 a 1.2 veces aproximadamente, con frentes sobre la Calle 12D y la Carrera 4. La ocupación del predio es total a partir de un volumen. Cuenta con 4 accesos: 2 que entregan a un local ubicado en la esquina, uno que es el ingreso a otro local sobre la Carrera 4, y otro que comunica con la escalera de acceso a los pisos superiores. Sus fachadas constan de 2 cuerpos: el primero corresponde al primer piso y continua con el paramento de la manzana, en el se localiza el zócalo y vanos de acceso y de ventanas de forma rectangular, el segundo cuerpo hace referencia al segundo y tercer piso, consta de un volumen en voladizo formado por vanos de ventanas rectangulares. La fachada remata en un muro tipo ático. Sus acabados son pañete y pintura en los muros, carpintería de madera en puertas y ventanas de fachada, y carpintería metálica en puertas de acceso.

17. RESEÑA HISTÓRICA

Inmueble construido cerca de la década de los 40, a mediados del siglo XX en el periodo de la Transición. Mantiene su uso original mixto comercial y residencial. Su propietario actual es María Cristina Torres Cubillos. No se conocen datos de autor, diseñador o constructor. Según aerofotografías históricas, antes de 1953 el edificio actual ya había sido construido, sin embargo, es probable que este fuera de 2 pisos y no de 3 como lo es actualmente. No se conocen datos de solicitudes de intervención ni de antecedentes de archivo.

15. OBSERVACIONES

Los períodos corresponden a la clasificación propuesta por el Manual de inventario Inmueble expedido por el Ministerio de cultura. Las épocas y siglos identificados en las fichas son aproximados, clasificados de acuerdo con sus características del lenguaje arquitectónico, estructura y materiales correspondientes. No obedecen a un estudio exhaustivo de cada inmueble, su precisión será realizada por el estudio histórico que se exija en la presentación de requisitos para su intervención.

	Diligenció:	PEMP Patrimonio Inmueble	Código de identificación	Hoja 2
	Fecha:	2018		
	Revisó:	PEMP Patrimonio Inmueble	003110024023	de 5
	Fecha:	2018		

18. PLANIMETRÍA (PLANTA ARQUITECTÓNICA)



Planta primer piso

FUENTE:

Equipo Levantamientos PEMP Patrimonio Inmueble

	Diligenció:	PEMP Patrimonio Inmueble	Código de identificación	Hoja 3
	Fecha:	2016-2017		
	Revisó:	PEMP Patrimonio Inmueble	003110024023	de 5
	Fecha:	2018		

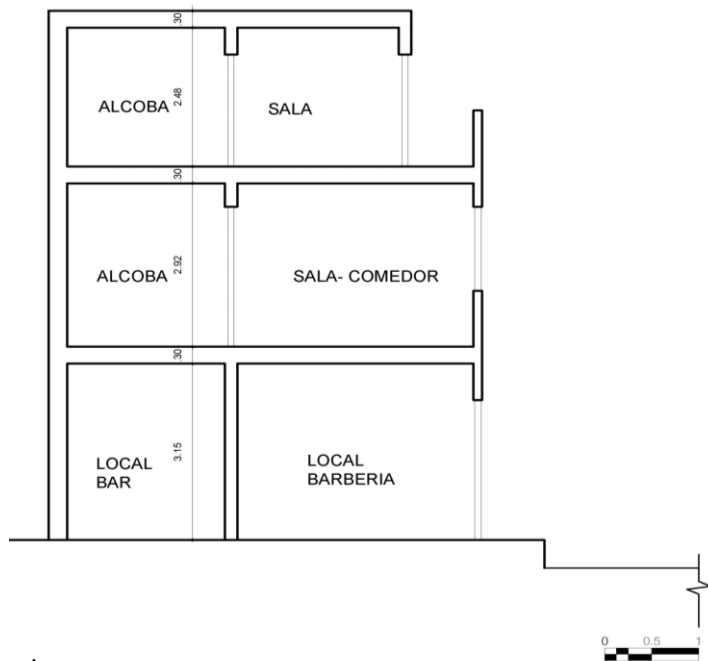
19. PLANIMETRÍA (FACHADA, CORTE)

Corte longitudinal

Fuente: Equipo Levantamientos PEMP Patrimonio Inmueble



Fachada Oriente

Fuente: Equipo Fotografía PEMP Patrimonio Inmueble

20. VALORACIÓN

Valor histórico: Inmueble construido en el periodo de la Transición, de fácil lectura en su tipología original y lenguaje arquitectónico a pesar de sus modificaciones. Por su antigüedad y conservación se considera un referente de las formas de ocupación y construcción empleadas en el sector durante a mediados de siglo XX.

Valor estético: De acuerdo con lo descrito y su valoración histórica, el inmueble puede leerse de forma integral a pesar de sus modificaciones, su fachada comparte características con los inmuebles del sector de la misma época, como son su volumetría de forma redondeada, volúmenes en voladizo y remate con muros bajos que ocultan la cubierta; la similitud de estos rememora la imagen de la ciudad de mediados de siglo XX.

Valor simbólico: no se conocen datos o valoraciones previas que soporten su valor simbólico.

21. SIGNIFICACIÓN CULTURAL

Barrio que emergió desde el periodo colonial, en él se congregaron los edificios gubernamentales y religiosos más importantes de la ciudad. Además de todos los almacenes y de las muchas viviendas de la aristocracia, de los cuales se conservan varios testimonios. La Plaza de Bolívar, hoy parte de su límite oriental, es por excelencia el lugar que rememora los actos civiles de mayor trascendencia para los ciudadanos, como lo fueron el grito de independencia y los hechos del 9 de abril. Mejía, Germán (2000). Los años del cambio. Historia urbana de Bogotá. 1820-1910. Bogotá. CEJA.

	Diligenció:	PEMP Patrimonio Inmueble	Código de identificación	Hoja 4
	Fecha:	2016-2017		
	Revisó:	PEMP Patrimonio Inmueble	003110024023	de 5
	Fecha:	2018		

22. NIVEL DE INTERVENCIÓN

18,1 NORTE

CALLE 12D



18,2 ORIENTE

CARRERA 4



18,3 SUR

CALLE 12C



18,4 OCCIDENTE

CARRERA 5



23. OBSERVACIONES:

N.A.

 Instituto Distrital de Patrimonio Cultural	Diligenció:	PEMP Patrimonio Inmueble	Código de identificación	Hoja 5
	Fecha:	2016-2017		
	Revisó:	PEMP Patrimonio Inmueble	003110024023	de 5
	Fecha:	2017		